

SEMINARIO TÉCNICO



Procría
Programa de Innovación para una
ganadería de cría sostenible

GANADERÍA DE CRÍA: EXPERIENCIAS E INNOVACIÓN PARA UNA POLÍTICA PÚBLICA TRANSFORMADORA



**Ministerio
de Ganadería,
Agricultura y Pesca**

**Dirección General
de Desarrollo Rural**

23 de julio de 2025



Contenidos



- Introducción y marco institucional
- Evolución de políticas (4 ciclos)
- Principales resultados e impactos
- Registros y herramientas
- Intervenciones actuales
- Lecciones y proyecciones



¿Qué es la DGDR?

La Dirección General de Desarrollo Rural (DGDR) es responsable de diseñar, ejecutar y evaluar políticas públicas para el desarrollo rural, con foco en la agricultura familiar, la agroecología y la participación activa de los actores territoriales.

Desde su creación en 2008, lidera acciones interinstitucionales e impulsa programas y proyectos a escala nacional, regional y territorial, acompañando a miles de productores familiares, pequeños y medianos en todo el país.

Instrumenta su accionar a través de:

- Articulación y coordinación de políticas para la Mejora de la Calidad de vida en el medio rural.
- Asistencia técnica y extensión rural.
- Apoyo a la Producción y Financiamiento
- Fortalecimiento Institucional y apoyo a la participación.
- Facilitación del Comercio e Integración inclusiva en las cadenas productivas.

Promover herramientas diferenciales para determinados colectivos, como ser grupos de mujeres y jóvenes.

Abordar la intensificación sostenible de la producción como base del desarrollo de las unidades de producción, asegurando la sostenibilidad económica, social y ambiental.

Promover el asociativismo y la participación activa de la población objetivo, como mecanismos para aumentar la sostenibilidad de las intervenciones

1. Un ciclo de políticas “porteras adentro”

- Basado en inversiones prediales que levanten algunas limitantes mas estructurales.
 - En general con enfoque de rubro
 - Ovino
 - Lechero
 - Mas ganadería
- Enfoque de sistemas →
- Producción Familiar
integral y sostenible

2. Ciclo de políticas “porteras afuera” o de mejora de la inserción de los productores en las cadenas de valor

- +valor i y ii
- +integrados
- Compras publicas

3. Ciclo dónde primó el enfoque territorial frente a la oferta de proyectos nacionales igual para todos los territorios

- SNIDER
- ATDR
- ITEs y Convenio interinstitucionales

Transversalmente se trabajo en **fortalecimiento de las organizaciones y en Políticas diferencias género y generaciones** (transversales y acciones afirmativas)

- Convenios con Organizaciones de 2do grado nacionales
- PFI
- PFO i y ii
- Jóvenes - La bujía, somos de acá
- Mujeres - Camino Mujer, somos mujeres

Intervenciones dirigidas a Productoras y Productores Familiares y no Familiares Pequeños y Medianos

CICLO PORTERAS ADENTRO

Intervención	Período intervención (en años)	Total apoyos aprobados	Monto Total (USD)	Monto promedio (USD)
Agua para la Producción Animal	2011-2013	1.775	17.572.327	9.900
Planes de Gestión para la Producción Ovina	2012-2014	1.020	3.949.486	3.872
Plan de Manejo Sanitario	2013-2015	263	1.073.307	4.081
Proyecto de Diversidad de propuestas para un publico heterogéneo y atomizado.	2013-2015	864	7.380.369	8.542
Ganadería	2013-2019	1.141	8.675.441	7.603
Producción	2014-2017	2.216	16.023.450	7.231
Cadena de Valor	2015-2018	191	712.472	3.730
Proyectos Productivos	2015-2020	914	2.064.316	2.259
Estrategia de Producción	2015-2021	20	2.997.404	149.870
Más Agua para el Desarrollo Rural	2016-2018	446	1.786.540	4.006
Leche y Carne	2016-2019	405	6.849.205	16.912
Más Agua para el Desarrollo Rural	2017-2018	1.133	3.982.291	3.515
Calidad del Agua en Cuenca Laguna del Sauce	2018-2021	37	178.602	4.827
Más Agua para el Desarrollo Rural	2018-2022	615	4.597.620	7.476
Emprendimientos Prod. Jóvenes Rurales “La Bujía”	2019-2022	128	235.473	1.840
Camino Mujer	2020-2022	169	332.446	1.967
Más Valor a la Producción Familiar 2ª edición	2019-2023	259	717.030	2.768
TOTALES		11.597	79.351.778	

Intervenciones dirigidas a Organizaciones de Productoras y Productores Rurales

CICLO DE POLÍTICAS PORTERAS AFUERA

Intervención	Período Intervención (en años)	Total apoyos aprobados	Monto Total del apoyo económico por intervención (USD)	Monto promedio de apoyo (USD)
Propuestas de Fortalecimiento Institucional	2013-2018	174	8.348.625	47.981
Más Tecnologías para la Producción Familiar 1º Ed	2014-2016	34	1.233.546	36.281
Más Tecnologías para la Producción Familiar 2º Ed	2016-2018	38	978.386	25.747
Más Valor Agregado	2016-2018	31	294.237	9.492
Somos Productores de Mar	2016-2019	25	321.184	12.847
Somos Productores de Tierra	2016-2019	74	2.602.561	35.170
Más Ganadería	2017-2018	73	528.782	7.244
Estrategia de Desarrollo Rural	2015-2021	20	2.997.404	149.870
Propuestas de Enfoque de cadenas de valor	2017-2021	100	1.296.133	12.961
Calidad de la Producción	2018-2021	2	61.348	30.674
Más Agricultura	2018-2022	76	1.948.756	25.642
Más Valor Agregado	2019-2023	17	227.891	13.405
AGROTICs ⁽³⁾	2022-2023	16	321.706	20.107
SENDA AGROECOLOGICA (SARU) I	2023-2024	24	442.430	18.435
SENDA AGROECOLOGICA (SARU) II	2023-2026	34	947.544	27.869
TOTAL		704	21.602.989	445.856

FUENTE: DISE-DGDR. Datos a octubre 2023.

Los registros administrativos asociados



Registros Organizaciones Rurales

Nº Organizaciones Rurales registradas	139
---------------------------------------	-----

FUENTE: DISE-DGDR. Octubre 2023.
En base a datos de Registro Organizaciones Rurales-DATER

Registros de Técnicas/os privados

Nº técnicas/os inscriptas/os	1.738
------------------------------	-------

En base a datos de Registro Técnicos Privados-DATER



RENAOH – Registro Nacional de Organizaciones Habilitadas

11 Organizaciones Habilitadas: 5 Cooperativas agrarias 5 Sociedades de Fomento Rural 1 Agrupación de Productores Familiares	9 departamentos; 11 localidades	177 PF
--	------------------------------------	--------

FUENTE: DISE-DGDR. Octubre 2023



Somos
productores
familiares
y nos registramos

Registro de Productores Familiares

Nº de registros	Nº de personas asociadas
15.863	27.642

FUENTE: Dpto. RPF-DGDR. Octubre 2024



Intervenciones en curso

Senda agroecológica I, 24 proyectos que involucran 176 productores/as beneficiarios/as. Monto total apoyo DGDR
U\$S 442.430
19 ATDRs

Senda agroecológica II, 34 proyectos que involucran 241 productores/as beneficiarios/as. Monto total apoyo DGDR
U\$S 947.544
23 ATDRs

Consultoría INA
Conformación de CTA por sistemas
Manual de prácticas e indicadores
Predios foco por sistemas y regiones



Senda 1

DISTRIBUCIÓN PROYECTOS APROBADOS

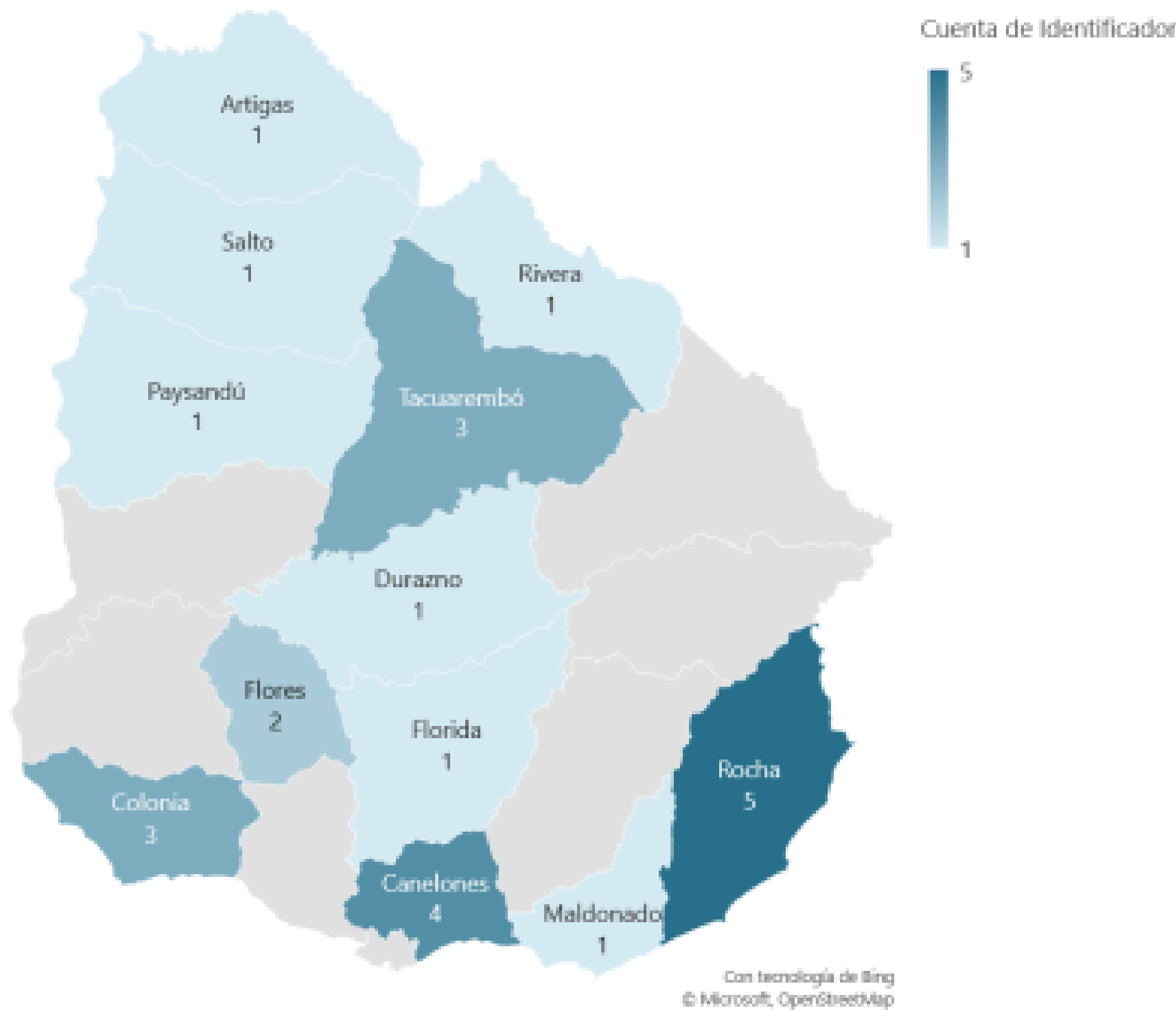

REGIÓN	DEPARTAMENTO	APROBADO	NO APROBADO
ESTE	LAVALLEJA		2
	MALDONADO	1	
	ROCHA	5	
	TREINTA Y TRES		2
TOTAL ESTE		6	4
LITORAL NORTE	ARTIGAS	1	
	PAYSANDU	1	
	RIO NEGRO		1
	SALTO	1	1
TOTAL LITORAL NORTE		3	2
NORESTE	CERRO LARGO		1
	DURAZNO	1	1
	RIVERA	1	
	TACUAREMBO	3	1
TOTAL NORESTE		5	3
SUR	CANELONES	4	3
TOTAL SUR		4	3
SUROESTE	COLONIA	3	
	FLORES	2	
	FLORIDA	1	4
TOTAL SUROESTE		6	4
TOTAL GENERAL		24	16

Senda 2



REFERENCIAS

● ATDR Habilitado

Productores aprobados
por departamento

6 - 9
10 - 13
14 - 17
18 - 23
24 - 37

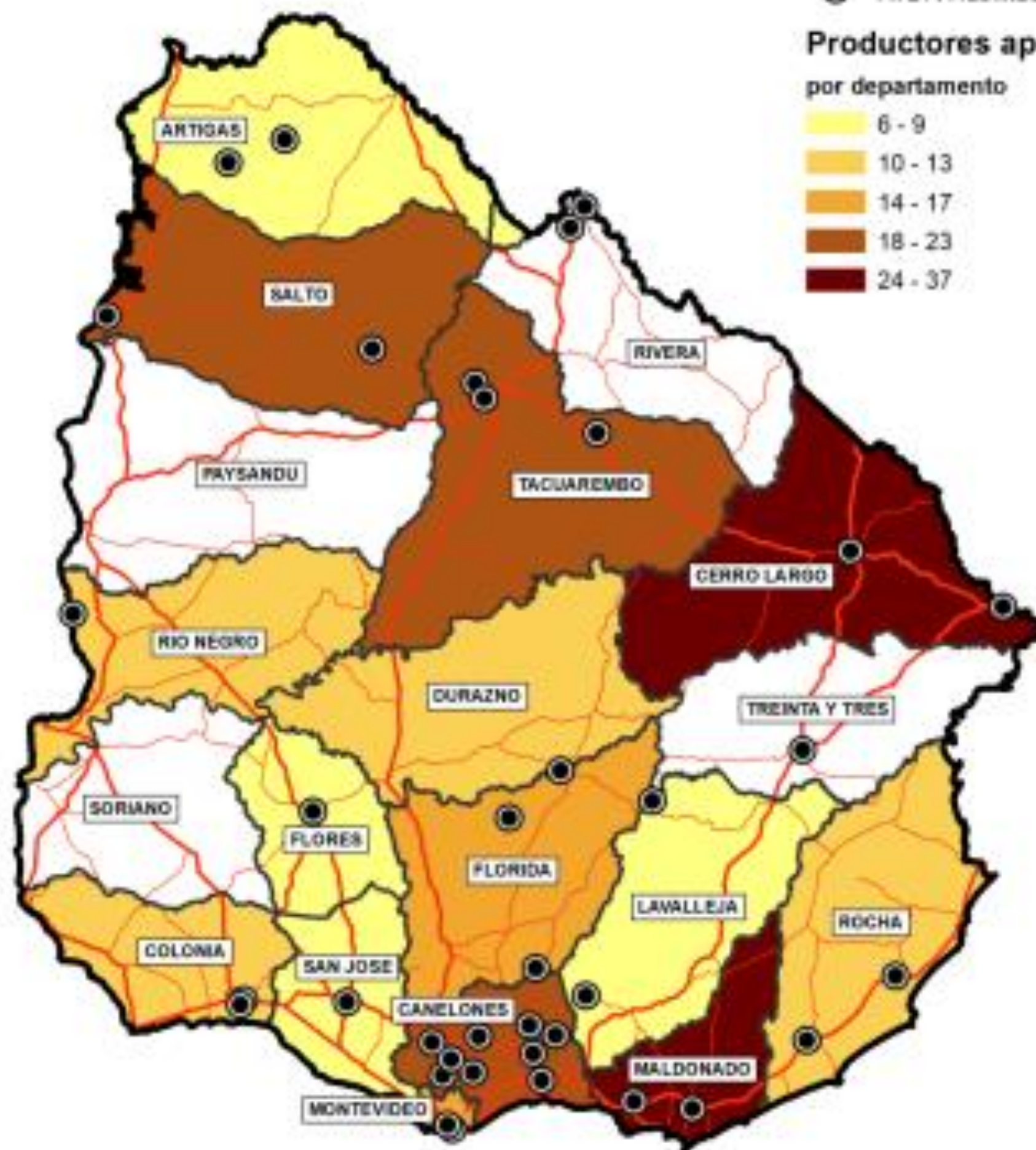

DISTRIBUCION POR SEXO PARTICIPANTES APROBADOS



Rubro principal participante	Cuenta
Ganaderia carne	164
Horticultura	42
Ganaderia lana	12
Otros	8
Leche Fluida	6
Cerdos	3
Fruticultura y citricultura	3
Apicultura	2
Queseria artesanal	2
Agricultura cereales y oleaginosos	1
Artesanias rurales	1
Aves	1
Floricultura	1
Forraje para ventas	1
Total general	247

Aportes para generar nuevos proyectos y/o programas de mayor escala. Algunas lecciones aprendidas

- ✓ +15 años diseñando, ejecutando y evaluando políticas públicas para el desarrollo rural.
- ✓ Inserción territorial, ETDR multidisciplinarios con formación y años de experiencia.
- ✓ Vínculo directo con cientos de organizaciones de 1er y 2do grado.
- ✓ Gestión basada en registros administrativos y aplicativos:
 - Registro de productores/as familiares;
 - Directorio de Organizaciones;
 - Registro de técnico/as privados.
- ✓ Vínculo de años con cientos de técnicos privados que han presentado y ejecutado proyectos en las tres modalidades.
- ✓ Ciclos de políticas de intervención basados en inversiones y basados en AT, aprendizajes y acumulación.
- ✓ Se requieren diferentes capacidades necesarias para seguir inversión o AT.
- ✓ Abordaje conjunto integrando cometidos institucionales a un objetivo común.
- ✓ La complejidad de los problemas de insostenibilidad de las unidades productivas familiares, requiere abordajes multidimensionales.
- ✓ Necesidad de “INTERACCION” interinstitucional para el abordaje de problemas complejos, que surgen de enfoques más sistémicos.

GRACIAS